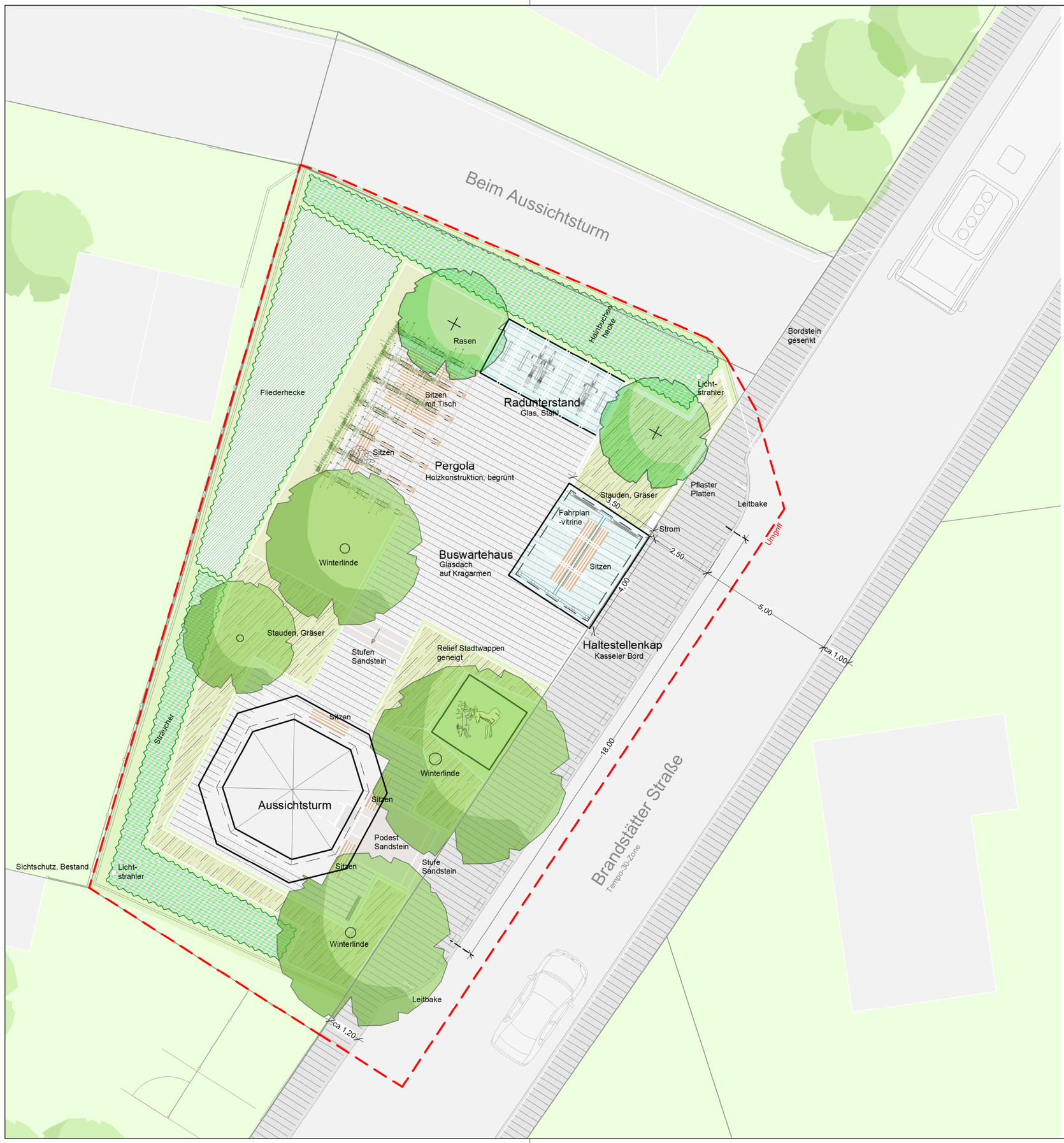

N

Aussichtsturm Cadolzburg

Außenanlagen

Markt Cadolzburg
Entdecken. Erleben. Bleiben.

Lageplan, Variante 3

M = 1:100

Bauherr:
Markt Cadolzburg
Bauamt
Hindenburgstraße 14
90556 Cadolzburg

Bauort:
Brandstätterstraße 50
90556 Cadolzburg

	PRJ Kürzel	Verfasser	Leistungs-phase			Index / Stand
PLAN-NR.	AC	LAT	2	XX		23.07.2021

t a u t o r a t landschaftsArchitekt
venusweg 11 90763 fürth
tel 0911.766 62-0 fax -10
mail: e.tautorat@t-online.de

Datum, Bearbeiter:	Projekt-Nr.:	Plan-Nr./Index:
23.07.2021 ag/et	21-04	